



# MONEX

Mantente ágil

## Presentación de resultados 3T25

Noviembre 2025

Esta presentación contiene ciertas declaraciones e información a futuro e información relacionada a MONEX, S.A.P.I. de C.V. y sus subsidiarias (colectivamente, "MONEX") que se basan en la opinión de su administración, así como en estimaciones hechas e información disponible actual de MONEX. Los resultados reales están sujetos a eventos futuros e inciertos, los cuales podrían tener un impacto material sobre el desempeño real de la empresa.

El inversionista que tenga acceso al presente documento debe ser consciente de que el contenido de este documento no constituye una oferta o recomendación de MONEX para comprar o vender sus valores o bien para la realización de operaciones específicas, asimismo, no implica por ningún motivo la certificación sobre la bondad del valor o la solvencia de la compañía.



# Agenda



**1. Cifras relevantes**



**2. Resultados**



**3. Líneas de negocio**

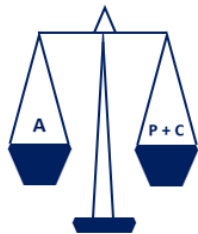

**4. Situación  
financiera**



**5. Información  
adicional**



**6. Apéndice**



# 1. Cifras relevantes

## Resultados

### Ingresos

\$ 12,766  
mdp

Ene – Sep 2025

### Resultado Neto Mayoritario

\$ 3,315  
mdp

Ene – Sep 2025

## Situación financiera

### Activo

\$ 312,011  
mdp

Sep 2025

### Pasivo

\$ 289,722  
mdp

Sep 2025

### Capital Contable

\$ 22,289  
mdp

Sep 2025

## Indicadores relevantes

### Captación

\$ 78,394  
mdp

Sep 2025

### Cartera (Neta)

\$ 53,712  
mdp

Sep 2025

### IMOR<sup>1</sup>

1.52 %  
Sep 2025

### ICOR<sup>2</sup>

128 %  
Sep 2025

### Eficiencia operativa<sup>3</sup>

61.60 %  
Sep 2025

### ICAP<sup>4</sup>

18.25 %  
Ago 2025

### ROE<sup>5</sup>

20.71 %  
Ene – Sep 2025

Notas:

1. Cartera de crédito con riesgo de crédito etapa 3 / Cartera total
2. Estimación preventiva para riesgos crediticios / Cartera de crédito con riesgo de crédito etapa 3
3. Gastos de administración y promoción UDM / Ingresos totales de la operación UDM

4. Información del Banco de México (Banco Monex) al cierre de agosto de 2025.
5. Resultado neto anualizado del periodo enero – septiembre de 2025 / promedio simple del capital contable al cierre del tercer trimestre de 2025 y al cierre del cuarto trimestre de 2024.



## 2. Resultados

### Ingreso total de la operación

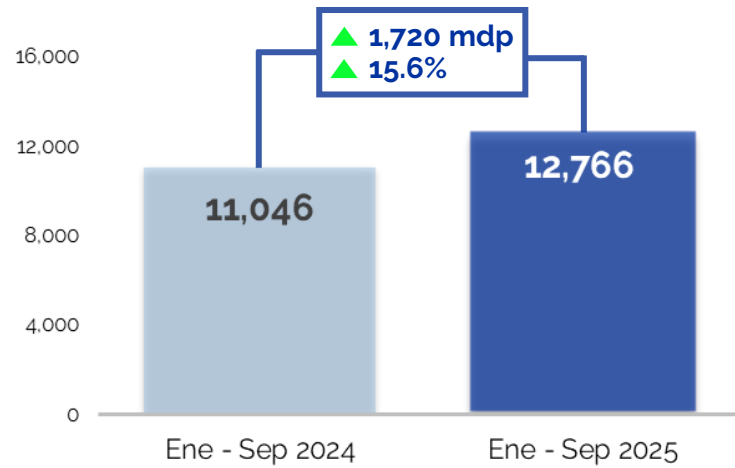

### Gastos de administración y promoción

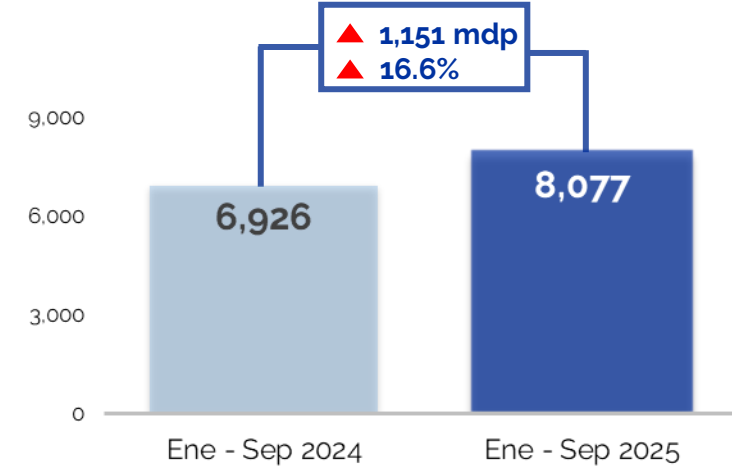

### Resultado de la operación

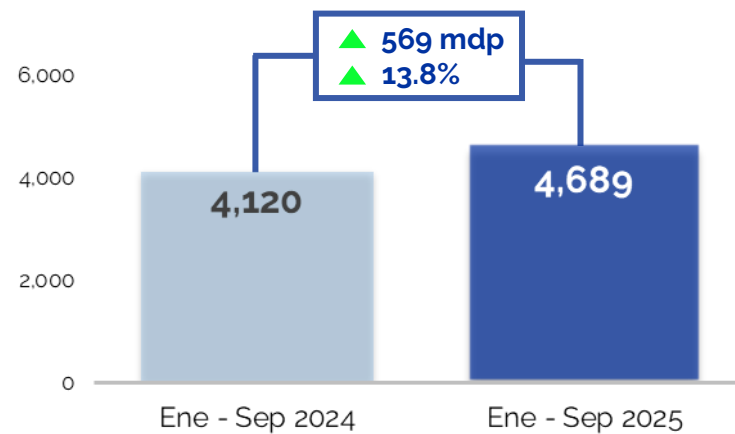

### Resultado neto

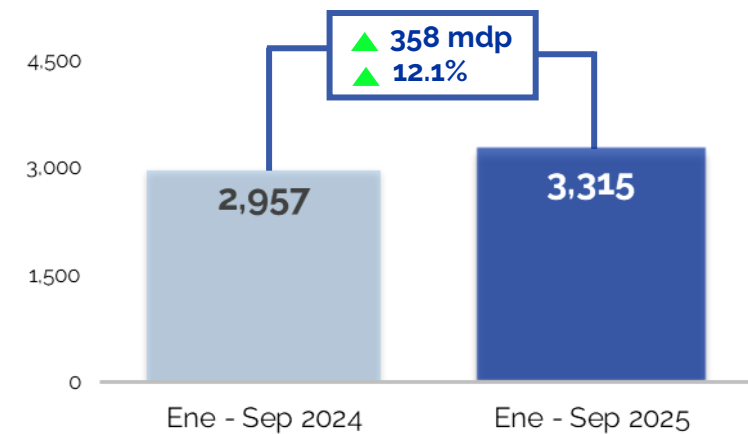



### 3. Líneas de negocio

Ingreso de la operación por segmento de negocio  
en el periodo enero – septiembre de 2025

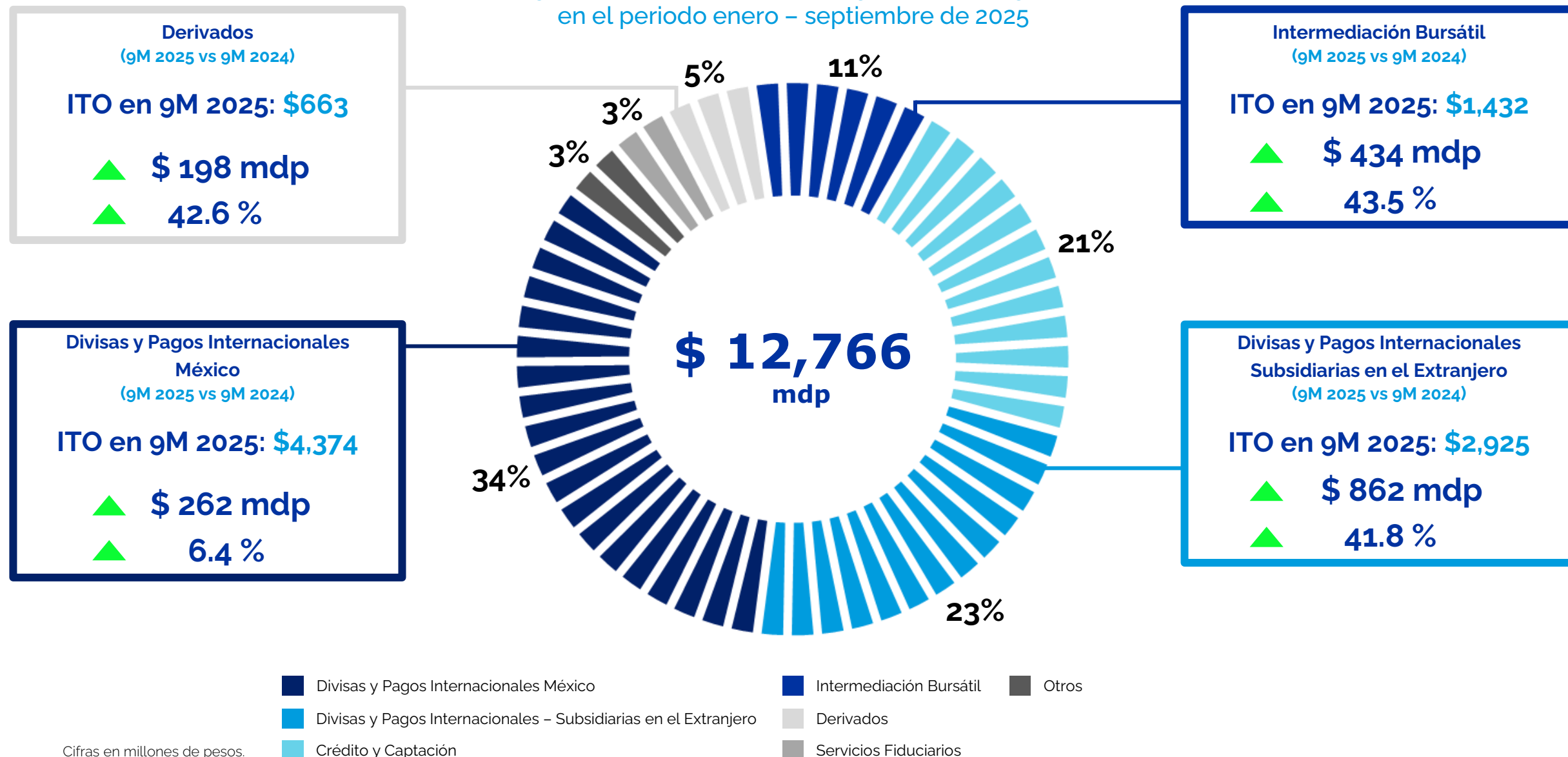



## 4. Situación financiera

3T 2025 vs 4T 2024

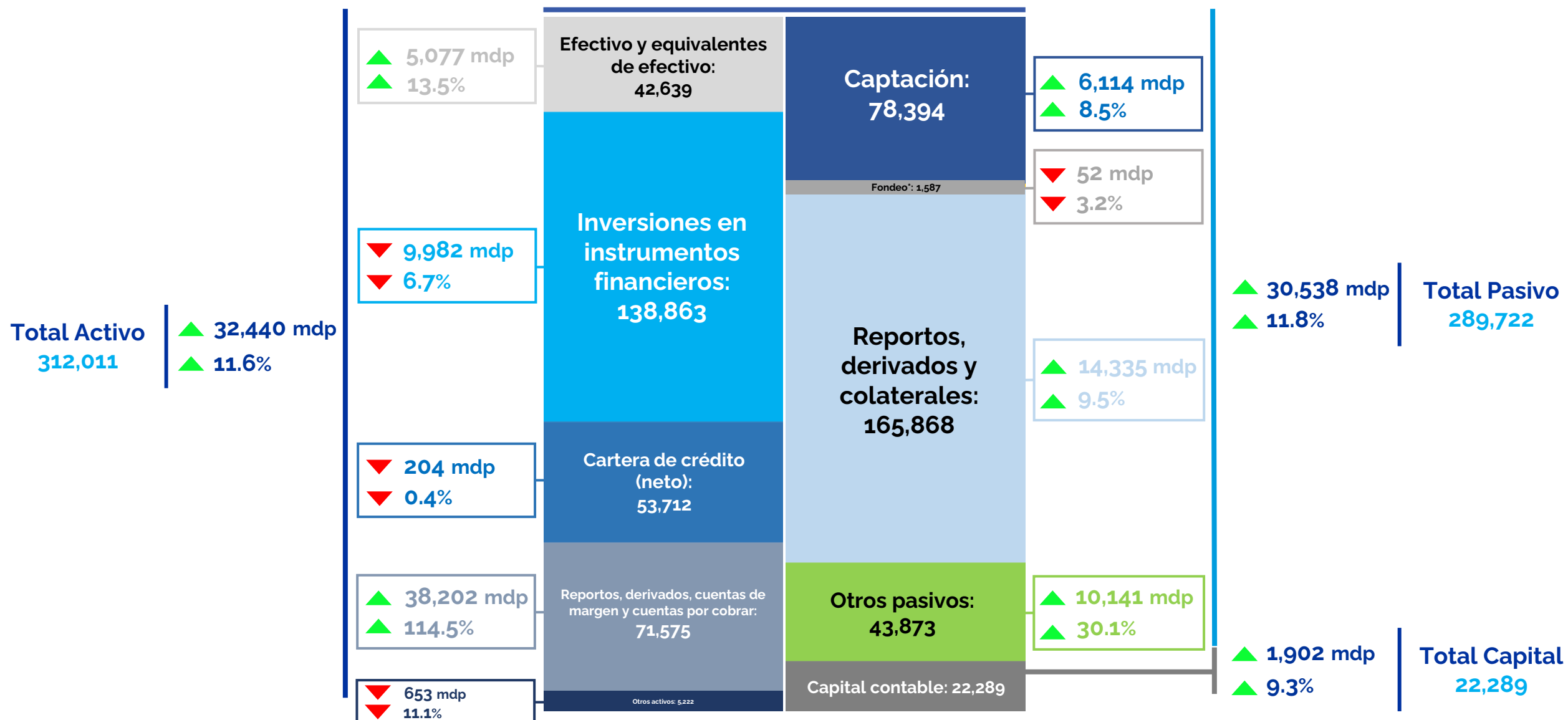

\*El fondeo se refiere a los préstamos bancarios y de otros organismos. | Cifras en millones de pesos.





## 4. Situación financiera

Cartera de crédito (neto)

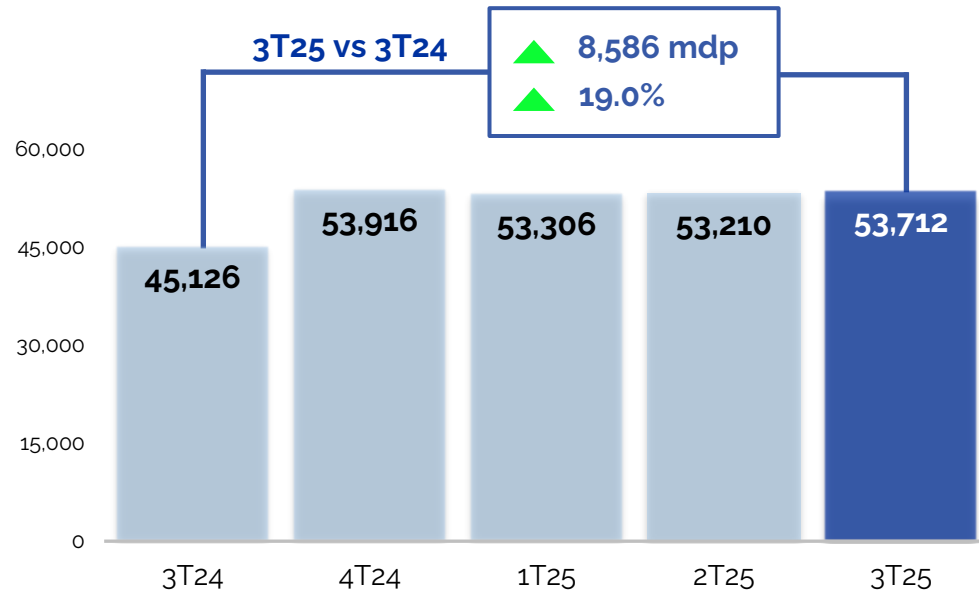

Captación tradicional

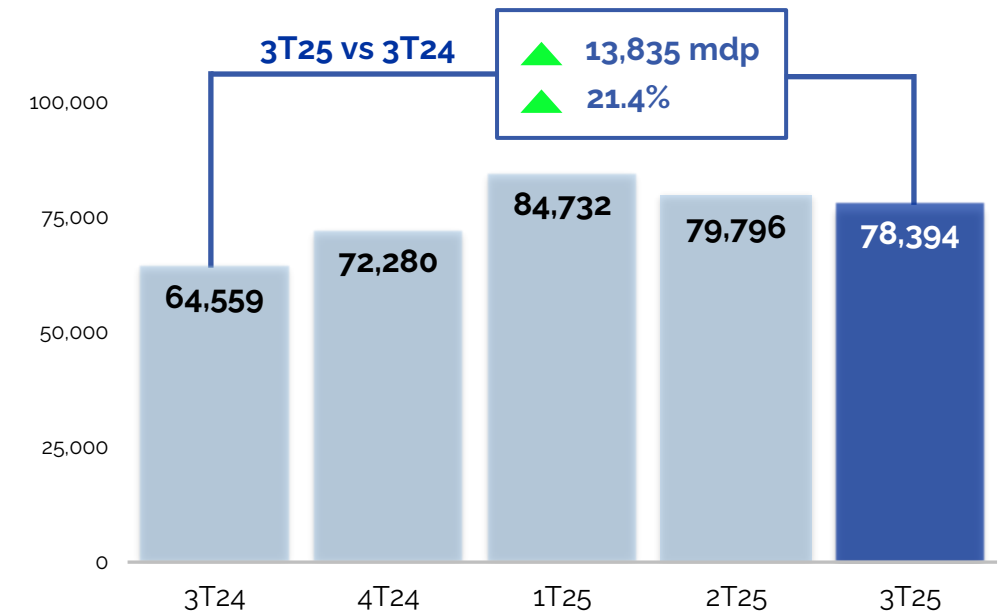



## 5. Información adicional

### Ingresos de Divisas y Pagos Internacionales México<sup>1</sup>

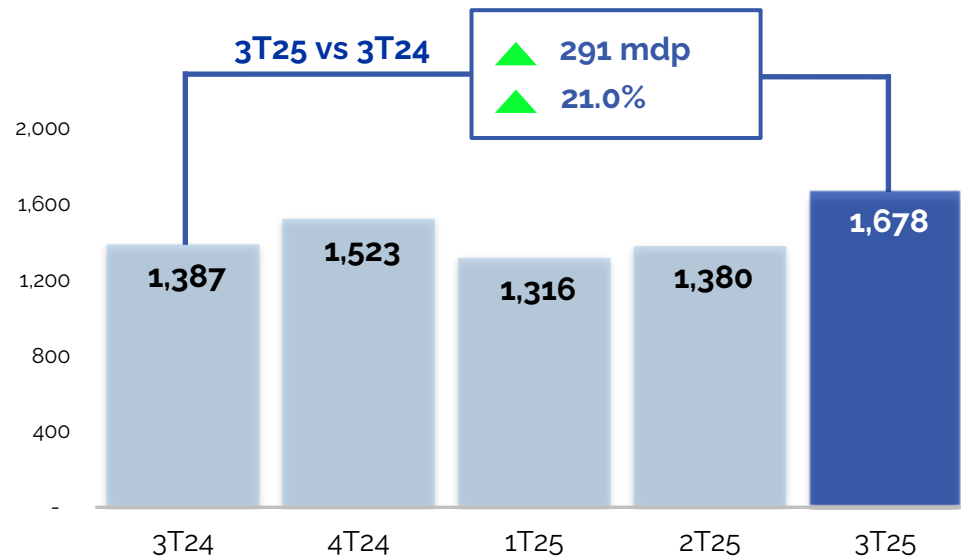

### Eficiencia operativa<sup>2</sup>

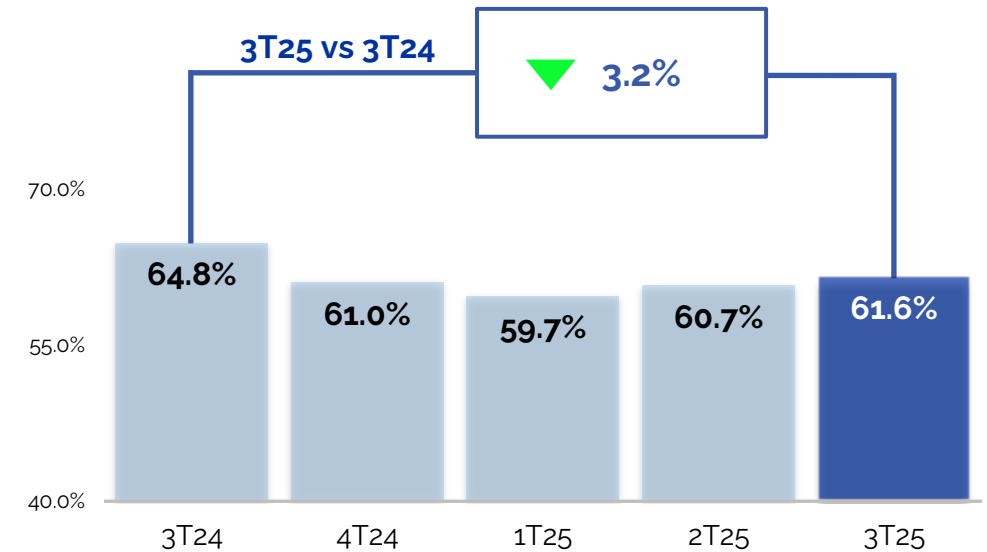

Notas:

1. Ingresos trimestrales de la operación de Divisas y Pagos Internacionales en México. Cifras en millones de pesos.
2. Gastos de administración y promoción UDM / Ingresos totales de la operación UDM.





## 6. Apéndice

### Resultados

Ingresos de principales líneas de negocio	3T25		3T24		Ene - Sep 25		Ene - Sep 24		2025 vs. 2024
	Monto	(%) <sup>1</sup>	Monto	(%) <sup>1</sup>	Monto	(%) <sup>1</sup>	Monto	(%) <sup>1</sup>	%
Divisas y Pagos Internacionales	2,576	58.8	2,179	52.3	7,299	57.2	6,175	55.9	18.2
• México	1,678	38.3	1,387	33.3	4,374	34.3	4,112	37.2	6.4
• Subsidiarias en el extranjero	898	20.5	792	19.0	2,925	22.9	2,063	18.7	41.8
Crédito y Captación	849	19.4	927	22.2	2,595	20.3	2,646	24.0	(1.9)
Intermediación Bursátil	473	10.8	459	11.0	1,432	11.2	998	9.0	43.5
Derivados	123	2.8	231	5.5	663	5.2	465	4.2	42.6
Servicios Fiduciarios	124	2.8	117	2.8	364	2.8	340	3.1	7.1
Arrendadora	13	0.3	22	0.5	46	0.4	79	0.7	(41.8)
Otros	226	5.1	236	5.7	367	2.9	343	3.1	7.0
<b>Ingreso total de la operación</b>	<b>4,384</b>	<b>100.0</b>	<b>4,171</b>	<b>100.0</b>	<b>12,766</b>	<b>100.0</b>	<b>11,046</b>	<b>100.0</b>	<b>15.6</b>
Información financiera	Monto	(%) <sup>2</sup>	Monto	(%) <sup>2</sup>	Monto	(%) <sup>2</sup>	Monto	(%) <sup>2</sup>	vs. 2024
Ingreso total de la operación <sup>3</sup>	4,384	100.0	4,171	100.0	12,766	100.0	11,046	100.0	15.6
Gastos de Administración y promoción	2,732	62.3	2,444	58.6	8,077	63.3	6,926	62.7	16.6
Resultado de la operación	1,652	37.7	1,727	41.4	4,689	36.7	4,120	37.3	13.8
Impuestos ISR	500	11.4	485	11.6	1,374	10.8	1,164	10.5	18.0
Participación no controladora	0	0.0	0	0.0	0	0.0	-1	0.0	(100.0)
<b>Resultado Neto Mayoritario</b>	<b>1,152</b>	<b>26.3</b>	<b>1,242</b>	<b>29.8</b>	<b>3,315</b>	<b>26.0</b>	<b>2,957</b>	<b>26.8</b>	<b>12.1</b>

Notas:

1. Representa el porcentaje de participación de la línea de negocio en el ingreso total de la operación.
2. Indica el porcentaje de participación de cada concepto en el ingreso total de la operación.
3. Incluye los rubros de "Otros ingresos (egresos) de la operación", "Ingresos por arrendamiento financiero" e "Ingresos por servicios".

Las cifras en las columnas de Monto están expresadas en millones de pesos.



## 6. Apéndice

### Situación financiera

Estado de Situación Financiera	Sep 25 vs Dic 24				Sep 25 vs Sep 24		
	Sep 25	Dic 24	Variación %	Variación \$	Sep 24	Variación %	Variación \$
Efectivo y equivalentes de efectivo	42,639	37,562	13.5	5,077	35,828	19.0	6,811
Inversiones en instrumentos financieros, reportos, derivados y cuentas de margen	179,976	162,482	10.8	17,494	163,912	9.8	16,064
Cartera de Crédito (neto)	53,712	53,916	-0.4	(204)	45,126	19.0	8,586
Otras cuentas por cobrar (neto)	30,462	19,736	54.3	10,726	25,417	19.8	5,045
Propiedades y Activos, mobiliario y equipo	747	854	-12.5	(107)	843	-11.4	(96)
Inversiones permanentes	139	144	-3.5	(5)	141	-1.4	(2)
Otros activos	4,336	4,877	-11.1	(541)	5,404	-19.8	(1,068)
<b>Total Activo</b>	<b>312,011</b>	<b>279,571</b>	<b>11.6</b>	<b>32,440</b>	<b>276,671</b>	<b>12.8</b>	<b>35,340</b>
Captación tradicional	78,394	72,280	8.5	6,114	64,559	21.4	13,835
Préstamos interbancarios y de otros organismos	1,587	1,639	-3.2	(52)	1,500	5.8	87
Reportos, derivados y colaterales	165,868	151,533	9.5	14,335	149,231	11.1	16,637
Otros pasivos (neto)	43,873	33,732	30.1	10,141	42,490	3.3	1,383
<b>Total Pasivo</b>	<b>289,722</b>	<b>259,184</b>	<b>11.8</b>	<b>30,538</b>	<b>257,780</b>	<b>12.4</b>	<b>31,942</b>
Capital contribuido	2,937	2,937	0.0	0	2,937	0.0	0
Capital ganado	19,352	17,450	10.9	1,902	15,950	21.3	3,402
Participación no controladora	-	-	0.0	0	4	-100.0	(4)
<b>Total Capital</b>	<b>22,289</b>	<b>20,387</b>	<b>9.3</b>	<b>1,902</b>	<b>18,891</b>	<b>18.0</b>	<b>3,398</b>
<b>Total Pasivo y Capital</b>	<b>312,011</b>	<b>279,571</b>	<b>11.6</b>	<b>32,440</b>	<b>276,671</b>	<b>12.8</b>	<b>35,340</b>



## 6. Apéndice

### Cartera de Crédito

Cartera de Crédito	Sep 25	Sep 25 vs Dic 24			Sep 25 vs Sep 24		
		Dic 24	Variación %	Variación \$	Sep 24	Variación %	Variación \$
Cartera de Crédito (neta)	53,712	53,916	-0.4	(204)	45,126	19.0	8,586
Cartera de Crédito con riesgo de crédito etapa 1	53,811	53,948	-0.3	(137)	45,080	19.4	8,731
Cartera de Crédito con riesgo de crédito etapa 2	137	193	-29.0	(56)	243	-43.6	(106)
Cartera de Crédito con riesgo de crédito etapa 3	831	754	10.2	77	664	25.2	167
Estimación preventiva para riesgos crediticios	(1,067)	(979)	9.0	(88)	(861)	23.9	(206)
Índice de Morosidad (IMOR) % *	1.52	1.37	10.9	0.15	1.44	5.6	0.08
Índice de Cobertura (ICOR) % **	128	130	-1.5	(2)	130	-1.5	(2)
EPRC/Cartera Total % ***	1.95	1.78	9.6	0.17	1.87	4.3	0.08

Notas:

\* Cartera de crédito con riesgo de crédito etapa 3 / Cartera de crédito total

\*\* EPRC / Cartera de crédito con riesgo de crédito etapa 3

\*\*\* Estimaciones preventivas para riesgos crediticios / Cartera de crédito total  
Montos de cartera de crédito y EPRC están expresados en millones de pesos.

# MONEX

Mantente ágil

